2027年度
成長班新職員 訓練日
福音部

成年部 佈道組
九龍城浸信會

歡迎、簡介、開會祈禱

方慧雯

成年部部長

項目	內容	負責人
1.	簡介福音部職責	錢景濤弟兄
2.	2026年「區區傳愛」分享篇	劉麗卿姊妹
3.	簡介「成長福音到會」	許偉良傳道
4.	簡介2027年「區區傳愛」	李嘉敏傳道
5.	福音部行事曆	梁啟康弟兄
6.	福音部交流會/總結	方慧雯部長
7.	差會事工	方啟源傳道
8.	傳道部事工	錢景濤弟兄
9.	社關部事工	高葆華弟兄
10.	Q & A 答問時間	方慧雯姊妹(成年部部長)

福音部責任

錢景濤 部員

裝備・同行・傳福音

讓更多人認識耶穌，一起成為福音的見證！

你們往普天下去，
傳福音給萬民聽。
馬可福音 16:15



帶領班員 一起實踐

1 裝備福音技巧（課程、講座）



學習、裝備、
更有信心地傳福音！

2 每月出隊：個人佈道（街佈、探訪）



走上街頭、走進社區
把愛和好消息帶給人！

3 向家人、朋友、同事傳福音



從身邊的人開始，
分享生命中最美的福音！

4 參與教會福音活動（大佈道會、動員日）



同心參與，
邀請更多人來認識主！

5 舉辦福音旅行、福音預工活動（基匈365）



走遍不同的地方
播下福音的種子！

因為福音
是神的大能，
要救一切相信的人。
羅馬書 1:16

一起傳福音，
改變世界！♥

帶領班員 續

同心參與・擴展神的國度

直到地極
作主的見證
(使徒行傳 1:8)

6 推動班員參與：叩心門、區區傳愛



7 參與差會事工（差傳週、短宣）



8 關心宣教士、神學生



9 院舍佈道（醫院、老人院）、監獄佈道



10 安排福音專題週





你們要去，使萬民作我的門徒。
馬太福音 28:19

同心服侍・傳揚主愛

區區傳愛

以西結成長班 出隊分享

劉麗卿 部員

2026年5月9日





觀塘區

接觸人次 : 83人
決志 : 1人
派出單張: 414張

大埔區



2026年10月31日



參與人數：
38位
決志：1人

接觸福音
人次：11人

派出單張：
986張

區區傳愛 出隊計劃

了解

視察
場地

資源清單

訂定
出隊安排



成長班內
推動福音事工

出隊後
分享

成展福音到會

許偉良傳道

『成展福音到會』


PARTY
想籌備Party，但不知預備甚麼食物
→ 到會服務幫到你


想籌備福音活動，
但不知預備甚麼類型的活動.....
歡迎您
歡迎海足
歡迎海鬧
同工
【同行。有您】
音樂＆分享會
同工
新迎接櫃台

『成展福音到會』

幫到你

計劃簡介

成年部「成展課程」的興趣班種類多元，深獲弟兄姊妹與街坊喜愛。本計劃希望將這份豐富的資源帶進各成長班，透過邀請成展導師走入班中合辦福音聚會，讓大家能更輕鬆、自信地邀請親友走進教會！

三大核心目標



1. 輕鬆破冰，吸引新朋友

以趣味手作、運動體驗等工作坊取代傳統講座，為聚會注入活力，讓新朋友在零壓力下跨出走進教會的第一步。



2. 雙向連結，擴大影響力

讓更多班員與新朋友親身體驗成展導師的專業與熱忱，加深對成年部課程的認識，進一步帶動報讀參與。



3. 以興趣為橋，自然傳遞福音

秉持『體驗 → 認識 → 關係 → 信仰探索』的漸進模式，先以共同興趣建立情誼，再結合真實生命見證，讓福音在溫暖真誠的氛圍中自然扎根。

計劃詳情

成年部行政活動組接受成年部各成長班於2027年申請「成展福音到會」服務。**每班每年可獲最多一次「成展福音到會」服務。**

計劃詳情

	服務日期	名額	申請日期
第一階段	2027年 1月至6月	9班	2026年11月8日 至2026年12月13日
第二階段	2027年 7月至12月	12班	2027年4月4日 至2027年5月2日

第一階段導師名單

導師	可提供的活動種類
潘燕嬋	頭療防脫髮 / 舒緩痛症 / DIY香膏 / 緩解神經按摩
杜秀玲	小手工 (擴香石 / 肥皂 / 五色絨毛球)
譚偉新	攝影技巧 / 手機軟體 / whatsapp sticker
梁少恩	和諧粉彩 / 石英砂肌理畫 / 沙瓶製作
蔡海英	茶藝欣賞及沖泡體驗/認識草本茶療及即製品飲/茶學知識及沖泡體驗

申請詳情

申請連結：
https://forms.gle/1DdTohC7o3qrBW486

申請意向 (週六成長班)

日期意向 (成長班時段內) [請填滿五個志願] *

	2/1/2027	9/1/2027	16/1/2027	23/1/2027	30/1/2027	13/2/2027	20/2
第一志願	○	○	○	○	○	○	
第二志願	○	○	○	○	○	○	
第三志願	○	○	○	○	○	○	
第四志願	○	○	○	○	○	○	
第五志願	○	○	○	○	○	○	

導師意向 [請填滿四個志願] *

第一階段導師名單

導師	可提供的活動種類
潘燕嬋	頭療防脫髮 / 舒緩痛症 / DIY香膏 / 緩解神經按摩
杜秀玲	小手工 (擴香石 / 肥皂 / 五色絨毛球)
譚偉新	攝影技巧 / 手機軟體 / whatsapp sticker
梁少恩	和諧粉彩 / 石英砂肌理畫 / 沙瓶製作
蔡海英	茶藝欣賞及沖泡體驗/認識草本茶療及即製品飲/茶學知識及沖泡體驗

	潘燕嬋	杜秀玲	譚偉新	梁少恩	蔡海英
第一志願	○	○	○	○	○
第二志願	○	○	○	○	○
第三志願	○	○	○	○	○
第四志願	○	○	○	○	○

申請詳情

- 收到成長班申請後，成年部行政活動組將綜合考慮按各成長班的意願，申請的先後次序，以及成展導師的時間等，確定各成長班進行「成展福音到會」的日期和時間。
- 成功配對後，成年部行政活動組將協助成長班福音部及成展導師溝通，商議週會安排。

對成長班福音部的期望

- 福音部必須在該週會內協助成年部宣傳成展課程，並鼓勵新朋友參加成展課程（成年部將提供宣傳資料）；
- 週會活動須配合傳道部《基甸365》福音預工活動的要求，方能申請傳道部的津貼（必須有新朋友參加，活動必須包含「福音信息」）。

週會建議流程 (以兩小時為準)

時間	內容	負責人
15分鐘	歌頌、會務	成長班
10分鐘	靈修/福音時間	靈修 / 福音部
75分鐘	「成展福音到會」活動	福音部 + 成展導師
15分鐘	福音訊息	成長班主任導師
5分鐘	宣傳成展活動	福音部

活動開支及津貼安排

- 成年部行政活動組將全數津貼成展導師的導師費。
- 週會其他開支（包括材料費、活動宣傳開支等）一律由成長班負責。福音部可申請《基匈365》福音預工活動津貼，每次活動可申請津貼上限$500。
- 福音部可向出席活動者酌量收取報名費，以補貼基本成本，並提高出席率。

週會後的跟進

- 週會完結後，福音部須填寫意見表，報告各項資料，以幫助成年部行政活動組檢討「成展福音到會」服務的安排。

查詢

- 許偉良傳道 27135111

區區傳愛

李嘉敏傳道

展望
2027 年成年部的佈道行動



成年部叩心門佈道行動

成年部特別為各成長班預備了

「叩心門出隊登記二維碼」

請各班每次上課時放在接待處當眼位置，提醒曾經出隊佈道、探訪或分享福音的班員，記得掃描牌上的QRCODE，填寫「出隊記錄登記表」，讓我們能一同記錄和守望大家所接觸的每位新朋友！

願我們都存著單純愛人的心，主動踏出第一步，

成為別人生命中叩門的那一位。一同數算恩典，一同為福音火熱！

「區區傳愛」屋苑佈道

走進社區，傳揚耶穌基督的福音

「報福音，傳喜信的人，他們的腳蹤何等佳美！」(羅馬書 10:15)



成年部2027年叩心門佈道行動

區區傳愛 屋苑佈道



請每班在每個區域選擇1個屋苑，即共5個。成年部按大家所選的5個屋苑中，安排2個屋苑給大家出隊。讓各班彼此配搭，向全港各區居民廣傳福音。每次出隊，可申請小禮物津貼(實報實銷，每次上限$300)，用作購買小禮物送給街坊，每班每年可最多申請2次。

請各班福音部於 2026年12月7日或之前，掃描 QR code 或點擊連結填寫表格予成年部，以作統籌安排。結果將於 2026年12月31日或之前 通知各班。

「區區傳愛」地點選項
https://forms.gle/bu3PRoGvHexkLkJ28

各區屋苑及地址
https://reurl.cc/eQ2yLL

出隊後，請各班福音部完成以下幾項任務：

1. 前往教會四樓成年部的「叩心門 – 區區傳愛屋苑佈道」壁佈板，將代表各班名字的「貼紙」貼在地圖上你們已出隊的相應區域。
2. 電郵一張出隊合照給成年部文職同工許巾好姊妹（ripleyhui@baptist.org.hk），我們將打印並貼在壁佈板上。
3. 請填寫出隊統計表：
   https://forms.gle/BC1jqW6mYb8vpWPM9\
4. 小禮物津貼申請表格，填妥後請交給主任導師，並請轉交許巾好姊妹。下載表格：bit.ly/4BSmhGi

出隊後登記

小禮物津貼申請表

區區傳愛 ♥ 屋苑佈道

港島 × 九龍西：建議屋苑地點

大區域一：港島

港島東區

- 小西灣邨
- 環翠邨
- 耀東邨
- 興東邨
- 愛東邨
- 興民邨

港島南及中西區

- 華富（一）邨
- 華富（二）邨
- 利東邨
- 鴨脷洲邨
- 勵德邨

大區域二：九龍西

油尖旺及九龍城區

- 馬頭圍邨
- 紅磡邨
- 啟晴邨
- 德朗邨

深水埗區

- 蘇屋邨
- 元州邨
- 海麗邨／海達邨

九龍東 × 新界西建議屋苑地點

黃大仙區

- 黃大仙上邨
- 樂富邨
- 慈樂邨
- 橫頭磡邨

附近商場、街市、地鐵站及公園

觀塘區

- 藍田邨
- 油麗邨
- 牛頭角下邨
- 翠屏（南）邨

附近商場、街市、地鐵站及公園

荃灣及葵青區

- 葵涌邨
- 大窩口邨
- 葵芳邨

附近商場、街市、地鐵站及公園

屯門及元朗（包括天水圍）

- 友愛邨
- 大興邨
- 天恒邨
- 天晴邨
- 朗屏邨

附近商場、街市、地鐵站及公園

區區傳愛
屋苑佈道

第3張，共3張

新界東：
建議屋苑地點

沙田區
- 利安邨
- 頌安邨
- 禾輋邨
- 碩門邨

西貢區（將軍澳）
- 厚德邨
- 寶林邨
- 翠塘花園
- 對面海邨

五大區域總覽

港島 | 九龍西 | 九龍東 | 新界西 | 新界東

以上屋苑均為各區較大型公共屋邨，附近設有街市、商場或公園等民生設施，人流充足，適合進行社區外展事工。

各隊可因應當日實際情況（如人流、天氣、場地）靈活選擇及調配。

一、場地篇

選擇合適的場地佈道

1. 在派發單張時，請預留最少三分之二(或足夠闊度)的行人路供市民通行。切勿在港鐵站內、行人通道的樽頸位、天橋或樓梯口聚集。
2. 若出隊人數眾多，請「分批、分散」在不同的位置進行佈道，避免於人「非法集會」的印象。
3. 是次佈道旨在向屋苑周邊的街坊傳揚福音。為了讓活動順利進行，並尊重地方管理，請大家切勿在屋苑內：如平台、花園、商場等私人地方佈道，以免因觸犯法例而遭保安人員驅趕。大家可以考慮到周邊的公眾空間接觸街坊，例如：屋苑外的公眾行人路、公園的外圍、海旁一帶等。

三、團隊安全篇

同心合意

1. 切勿單獨行動！

   建議二人或三人一組（兩男、兩女或三人同行）。

2. 請勿將個人的電話給陌生人。若有查詢或跟進，可提供教會電話:27135111。

3. 請提高警覺:切勿隨陌生人回家或到僻靜隱密處佈道，以免發生意外。



給福音部的建議

1. 佈道前先到屋苑外圍實地視察:
   評估周邊人流、居民出入口位置，並規劃好合適的佈道場地，以策安全。

2. 出發前，先向各隊員講解是次佈道的目標、分隊和集合安排、佈道策略等，使活動能順利、有序進行。

3. 出發前一起禱告，求神賜下智慧、愛心和信心，讓眾人有美好的配搭。結束後可分享佈道經歷、以禱告感謝神。



給福音部的提示

1. 善用教會提供的小禮物津貼(上、下半年各一次，每次上限$300，實報實銷)，用作購買小禮品，在出隊時送給街坊。

2. 出隊後，請福音部填寫「出隊統計表」總結出隊成果：https://forms.gle/BC1jqW6mYb8vpWPM9

3. 前往教會四樓成年部的「叩心門－區區傳愛屋苑佈道」壁佈板，將代表你們班的名字的「貼紙」貼在地圖上你們已出隊區域。



佈道完結 一起拍照留念

4. 電郵一張出隊的相片給成年部(ripleyhui@baptist.org.hk)，以張貼在「叩心門－區區傳愛屋苑佈道」壁佈板上。

「你們多結果子，我父就因此得榮耀，你們也就是我的門徒了。」（約翰福音15:8）



答問 時間



2027年度

成年部 福音部

主要活動 行事曆

梁啟康弟兄

2027年度 成年部福音部活動







全年~365日

上半年、下半年
各1次

2 月 20 日(禮拜六)
元霄福音午餐會

2027年度

成年部 福音部交流會

方慧雯

成年部部長


福音部交流會
2027年4月22日（四）
晚上7:45至9:30
啟動愛德鄰舍

2027年度

成年部　事工總結

方慧雯
成年部部長

2027年成年部事工計劃

門徒委身　心意更新
共建神家　傳承使命

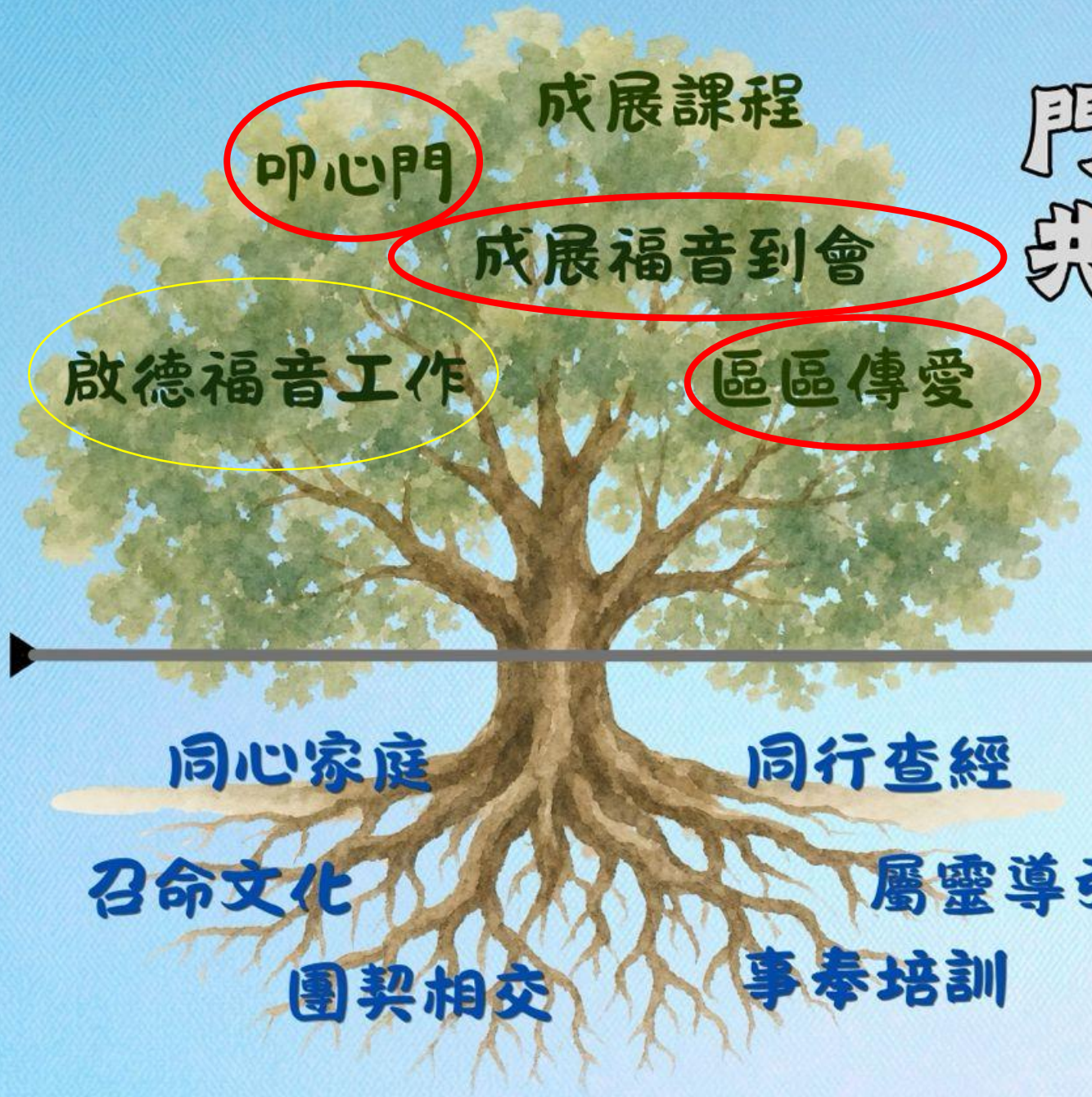

對外實踐：落實差遣使命

對內發展：穩固門徒身份

2027年度
差會事工

方啟源傳道

2027年度
傳道部 福音活動

錢景濤 部員

2027年度
社關部事工

高葆華 同工

答問 & 報告時間

方慧雯 部長

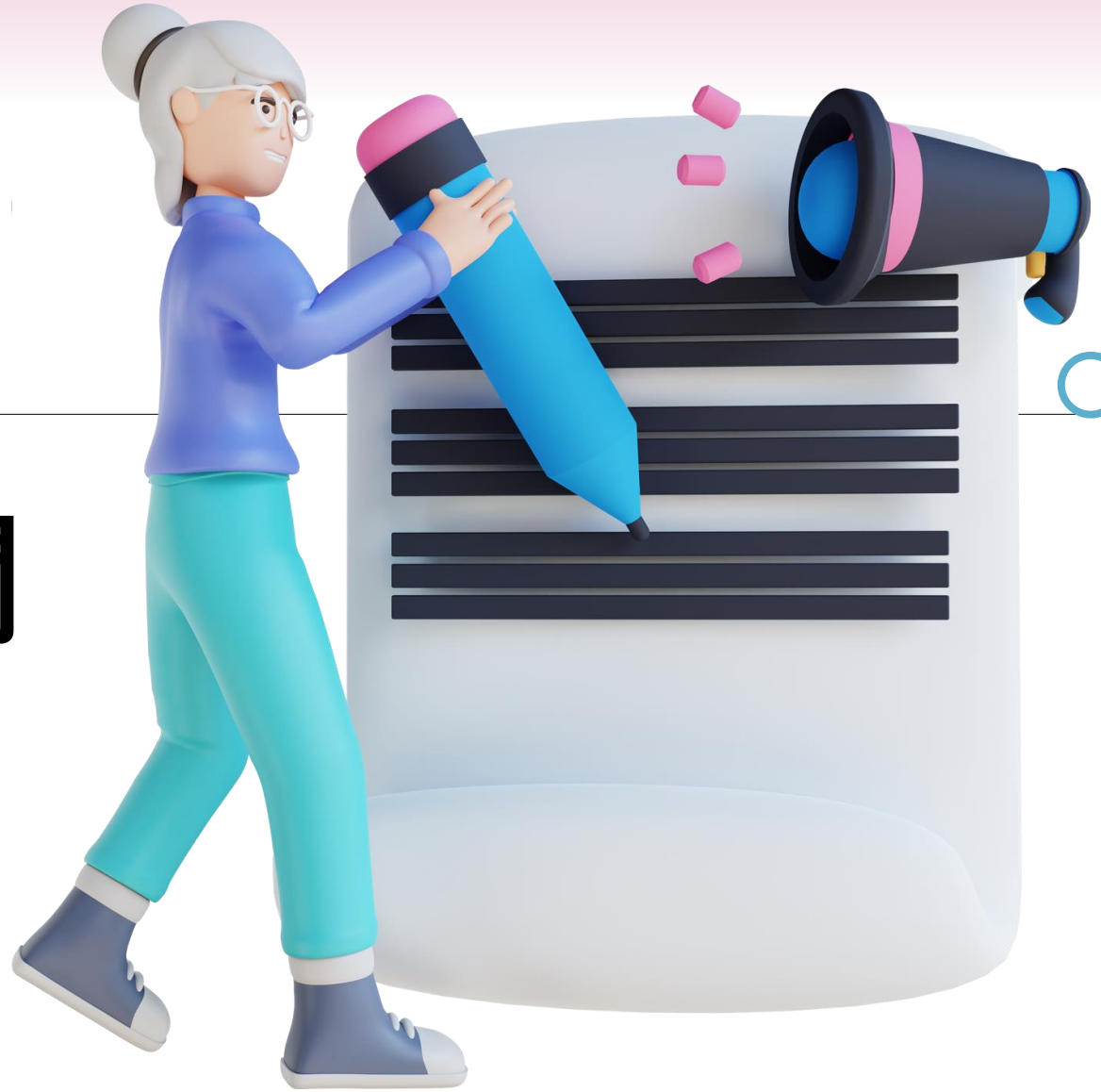


結束祈禱
李嘉敏傳道

THANK YOU